

RESIDENCIA EN OBSTETRICIA Y GINECOLOGÍA

COMPLEJO ASISTENCIAL UNIVERSITARIO DE SALAMANCA
(CAUSA)

José A. Lirola Sánchez
Residente de 3er año
jalirola@saludcastillayleon.es



Junta de
Castilla y León



1. ASPECTOS GENERALES

Especialidad **médico-quirúrgica**

Duración: **4 años**

Residentes por año: **3**

30-35 adjuntos y 12 residentes.

1. ASPECTOS GENERALES

Especialidad **médico-quirúrgica**

Duración: **4 años**

Residentes por año: **3**

30-35 adjuntos y 12 residentes.

Quirófano electivo diario con 2-3 pacientes intervenidas aproximadamente *

Ginecología: aparato reproductor femenino y mama.

Obstetricia: gestación, parto y puerperio.

2. INSTALACIONES



2. INSTALACIONES

Hospital nuevo

- Quirófanos cirugía mayor y menor
- Paritorio y servicio de urgencias
- Planta de Hospitalización
- Aula de sesiones



2. INSTALACIONES

Hospital nuevo

- Quirófanos cirugía mayor y menor
- Paritorio y servicio de urgencias
- Planta de Hospitalización
- Aula de sesiones



2. INSTALACIONES

Hospital nuevo

- Quirófanos cirugía mayor y menor
- Paritorio y servicio de urgencias
- Planta de Hospitalización
- Aula de sesiones

Hospital Virgen Vega *

- Área de consultas (4ta planta)
- Quirófanos HCDA, conización, biopsias con anestesia local...



2. INSTALACIONES

Hospital nuevo

- Quirófanos cirugía mayor
- Paritorio y servicio de urgencias
- Planta de Hospitalización
- Aula de sesiones

en Vega *

- Consultas (4ta planta)
- HCDA, conización, anestesia local...





Junta de
Castilla y León



2. INSTALACIONES



2. INSTALACIONES

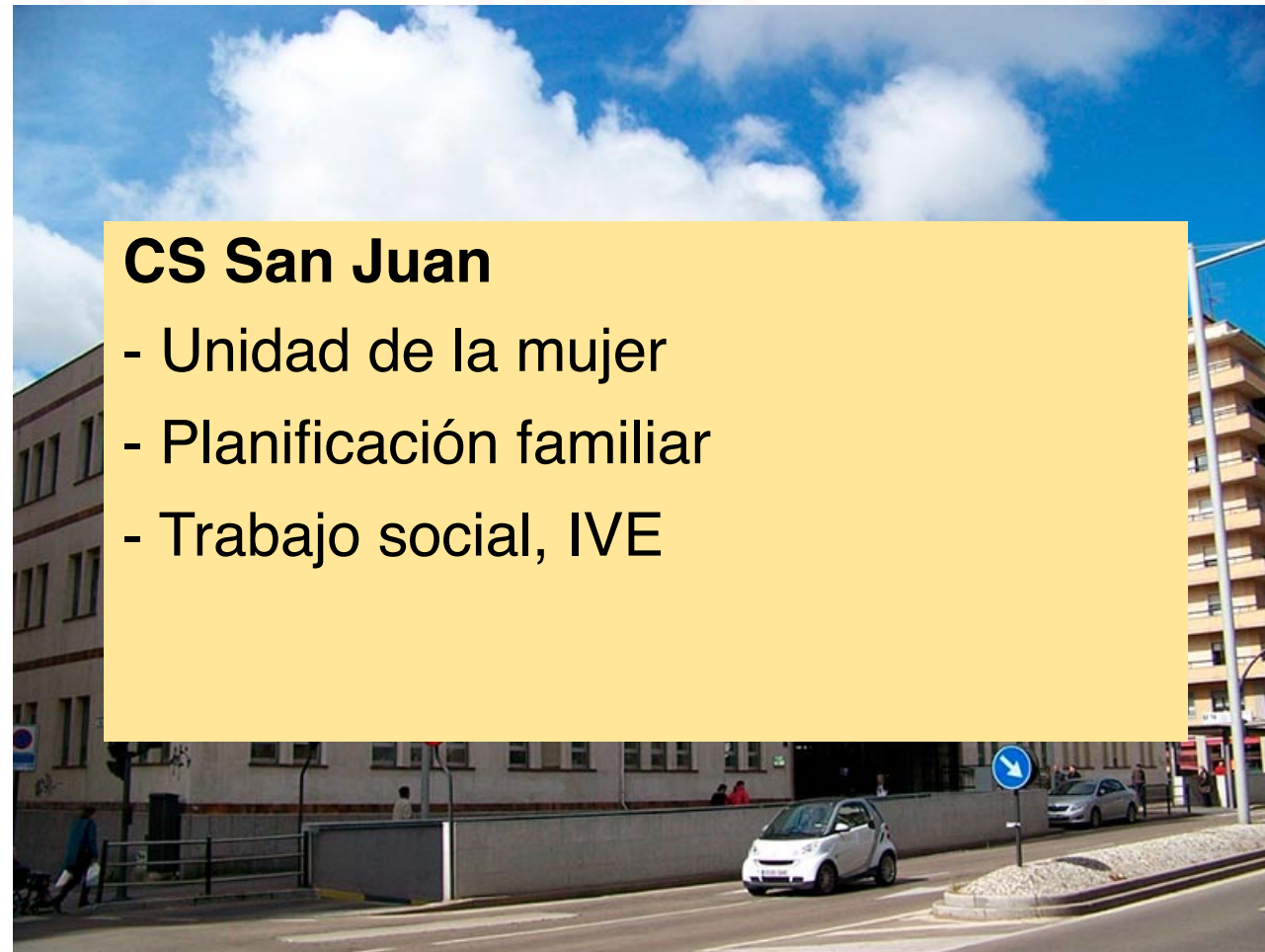

2. INSTALACIONES - PARITORIO

2 Box de urgencias

5 UTPR (Unidades de Trabajo de Parto y Recuperación)

1 Sala de parto natural (UTPR + bañera)

3 Sillones (monitorización, medicación)

3 Salas polivalentes

1 Quirófano central (cesárea, extracción manual de placenta, partos gemelares, exploración de desgarros de alto grado, VCE)

Quirófanos de urgencias



2. INSTALACIONES - PARITORIO

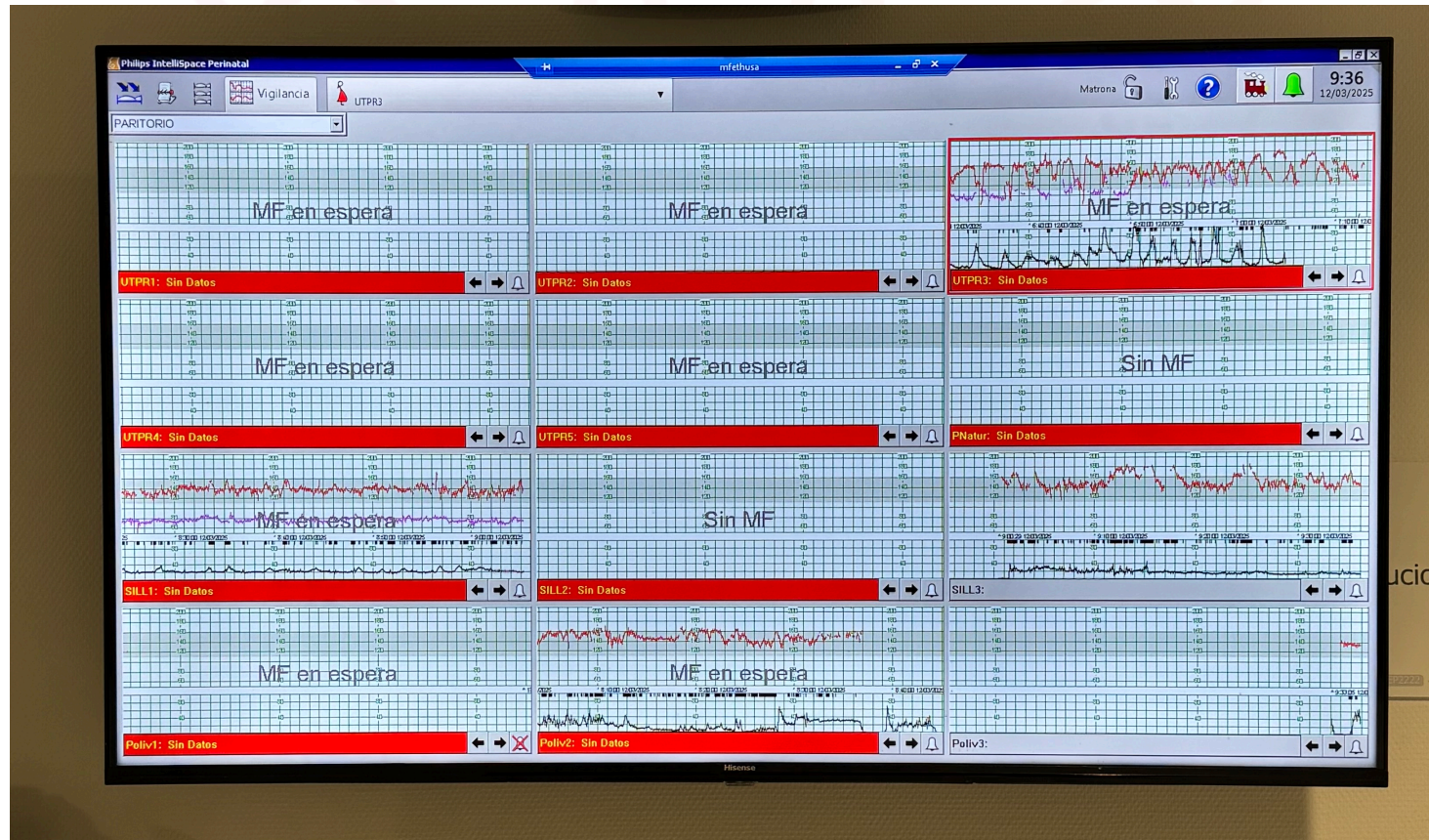

2. INSTALACIONES - PARITORIO



2. INSTALACIONES - PARITORIO



2. INSTALACIONES - PARITORIO



2. INSTALACIONES - PARITORIO



3. PROGRAMA FORMATIVO



III. OTRAS DISPOSICIONES

MINISTERIO DE SANIDAD Y POLÍTICA SOCIAL

8882 *Orden SAS/1350/2009, de 6 de mayo, por la que se aprueba y publica el programa formativo de la especialidad de Obstetricia y Ginecología.*

El artículo 21 de la Ley 44/2003, de 21 de noviembre, de ordenación de las profesiones sanitarias, establece el procedimiento para aprobar los programas formativos de las especialidades sanitarias en ciencias de la salud, previendo su publicación en el «Boletín Oficial del Estado» para general conocimiento.

La Comisión Nacional de la Especialidad de Obstetricia y Ginecología ha elaborado el programa formativo de dicha especialidad que ha sido ratificado por el Consejo Nacional de Especialidades en Ciencias de la Salud, órgano asesor de los Ministerios de Sanidad y Política Social y de Educación en materia de formación sanitaria especializada.

3. PROGRAMA FORMATIVO

<https://www.sanidad.gob.es/areas/profesionesSanitarias/formacionEspecializada/consejoNacional/docs/obstetricoGinecologico.pdf>



3. *Definición de la especialidad*

La especialidad de Obstetricia y Ginecología debe conceptuarse actualmente como una especialidad de contenido extenso y diverso que incluye:

- a) La fisiología de la gestación, el parto y el puerperio, así como de su patología y su tratamiento.
- b) La fisiología, patología y tratamiento inherente a los órganos que constituyen el tracto genital femenino, incluyendo la mama.
- c) Los fenómenos fisiológicos y patológicos de la reproducción humana y su tratamiento.
- d) Los aspectos preventivos, psíquicos y sociales que necesariamente se relacionan con los apartados anteriores.

La complejidad de las funciones que se atribuyen a la Obstetricia y Ginecología se inscriben en el marco de los principios de interdisciplinariedad y multidisciplinariedad de los equipos profesionales en la atención sanitaria que consagra la Ley 44/2003, de 21 de noviembre, de ordenación de las profesiones sanitarias.



3. PROGRAMA FORMATIVO

R1

Fundamentalmente Obstetricia

	Meses
Paritorio	4
Planta de Obstetricia	3
Consulta de Alto Riesgo	2
Quirófano	1
Urgencias Generales	1
Consulta de Ginecología	1



3. PROGRAMA FORMATIVO

R2

Obstetricia y Ginecología

	Meses
Paritorio	2
Ecografía 3T y Fisiopatología Fetal	2
Ecografía morfológica y Diagnóstico Prenatal	3
Quirófano	1
Ecografía 1T	2
Consulta de Ginecología	1
Consulta de Planificación Familiar	1



3. PROGRAMA FORMATIVO

R3

Fundamentalmente Ginecología

	Meses
Quirófano	1
Consulta de Suelo Pélvico	1
Ecografía ginecológica avanzada y Endometriosis	1
Ecografía morfológica y Diagnóstico Prenatal	1
Reproducción Asistida	2
Patología mamaria	2
Histeroscopia	2
Consulta de Tracto Genital Inferior	2

3. PROGRAMA FORMATIVO

R4

Fundamentalmente Ginecología

	Meses
Quirófano	1
Paritorio	1
Ecografía ginecológica avanzada y Endometriosis	1
Ecografía morfológica y Diagnóstico Prenatal	1
Ecografía 1T y C. Fisiopatología Fetal	1
Consulta Ginecología Oncológica	3
Histeroscopia	2
Consulta de Tracto Genital Inferior	2



Junta de
Castilla y León



4. ASPECTOS DE IMPORTANCIA



4. ASPECTOS DE IMPORTANCIA

- Disponibilidad de **UCI neonatal**, por lo que generalmente **NO** se deriva ninguna patología materno-fetal ni por prematuridad.

4. ASPECTOS DE IMPORTANCIA – DIAGNÓSTICO PRENATAL

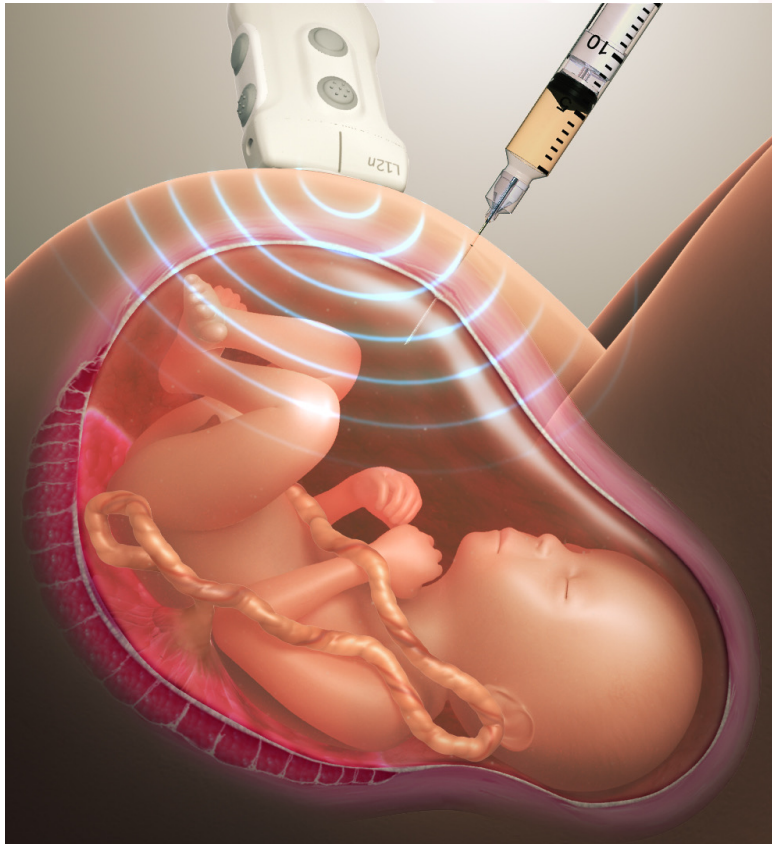

AMNIOCENTESIS

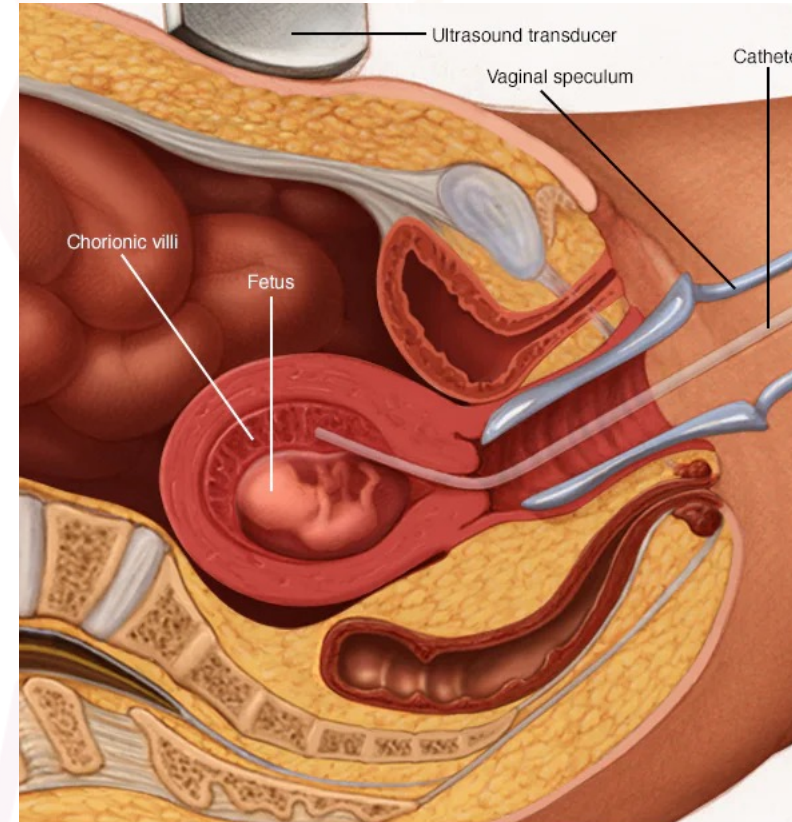

BIOPSIA DE VELLOSIDAD CORIAL

4. ASPECTOS DE IMPORTANCIA - TOCURGIA



VENTOSA TIPO KIWI



FÓRCEPS



ESPÁTULAS

4. ASPECTOS DE IMPORTANCIA - TOCURGIA



VENTOSA TIPO KIWI

V



FÓRCEPS

V



ESPÁTULAS

4. ASPECTOS DE IMPORTANCIA – TÉCNICAS

FORWARD ROLL

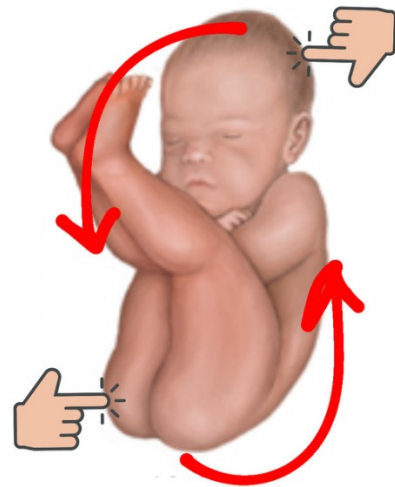

BACK FLIP



VERSIÓN CEFÁLICA EXTERNA

4. ASPECTOS DE IMPORTANCIA – PARTO ASISTIDO EN EL AGUA

COMPLEJO
ASISTENCIAL
UNIVERSITARIO
DE SALAMANCA



PROTOCOLO DE ASISTENCIA AL PARTO EN EL AGUA

**XXX
PTC-XXX-XX-17-01-01**

COMPLEJO ASISTENCIAL
UNIVERSITARIO DE SALAMANCA



4. ASPECTOS DE IMPORTANCIA – TASAS Y NÚMEROS

Número de partos anuales: 1600 partos aproximadamente

Tasa de parto instrumental: 17-18%

Tasa de cesárea: 28%

4. GUARDIA DE GINECOLOGÍA

Equipo de guardia: 1-2 residentes, 2 adjuntos de presencia y 1 adjunto localizado

Guardias mensuales: 5 / *R1 guardias de Urgencias Generales*

Guardias generalmente **intensas**

R1 siempre hace guardia de mochila

4. GUARDIA

Equipo de
localizado

Guardias

Guardias

GUARDIA DEL 29 DE JUNIO DE 2024

Dra. Hernández / Dra. Ordás / José Lirola / Teresa Cáceres

Buenos días.

En **partorio** se han producido 3 nacimientos:

- Dos partos eutócicos de peso, pH y APGAR normal.
- Un parto instrumental con ventosa tipo kiwi por alivio de expulsivo en gestante de 39+4 semanas en inducción por RPM. Nace varón de peso pendiente por piel con piel, APGAR 9/10 y PH 7.25. Hemorragia postparto leve que cede con masaje uterino, 20U de oxitocina y 1gr de amchafibrin iv. Desgarro grado II suturado sin incidencias.

Se han atendido **14 urgencias gineco-obstétricas** y no se ha realizado ningún ingreso.

- Se realiza LEO en paciente comentada en pase de guardia previo. Realizado sin incidencias. Ya dada de alta.

En **planta** pacientes estables.

adjunto

4. G

GUARDIA DEL 14 DE FEBRERO DEL 2025

Dra. E Hernandez / Dra. Blanco / José Lirola / Teresa Cáceres

Equi
local

adjunto

Buenos días,

En **paritorio** se ha producido 10 nacimientos:

Gua

- Ocho partos eutócicos de peso, PH y APGAR normal. Comentar uno de ellos en paciente extranjera, con gestación no controlada (38+2 semanas estimada por ecografía) y consumidora de cocaína (tóxicos en orina positivos). Informada Pediatría de guardia.
- Una cesárea urgente por fracaso de inducción en primigesta de 40+1 semanas en inducción por feto GEG y edad. Nace mujer de 3635gr, APGAR 9/10 y PH 7.33.
- Una cesárea urgente por fracaso de inducción en primigesta de 40+1 semanas en inducción oxitócica por RPMAT. Nace mujer de 3725gr, APGAR 9/10 y PH 7.25.

Gua

4. GUARDIA DE GINECOLOGÍA

Quirófano

- Cesáreas
- Retención de placenta postparto
- Gestación ectópica
- Legrado evacuador obstétrico – Aborto diferido
- Enfermedad Pélvica Inflamatoria complicada
- Folículo hemorrágico complicado
- Drenaje y marsupialización de glándula de Bartholino - Bartholinitis



VOCACIONAL



SUERTE